Hüseyni İlahî
(Tevbeye gel)

Güfte : Yunus Emre (K.S)
Beste : Mustafa Hakan Alvan

Sofyan

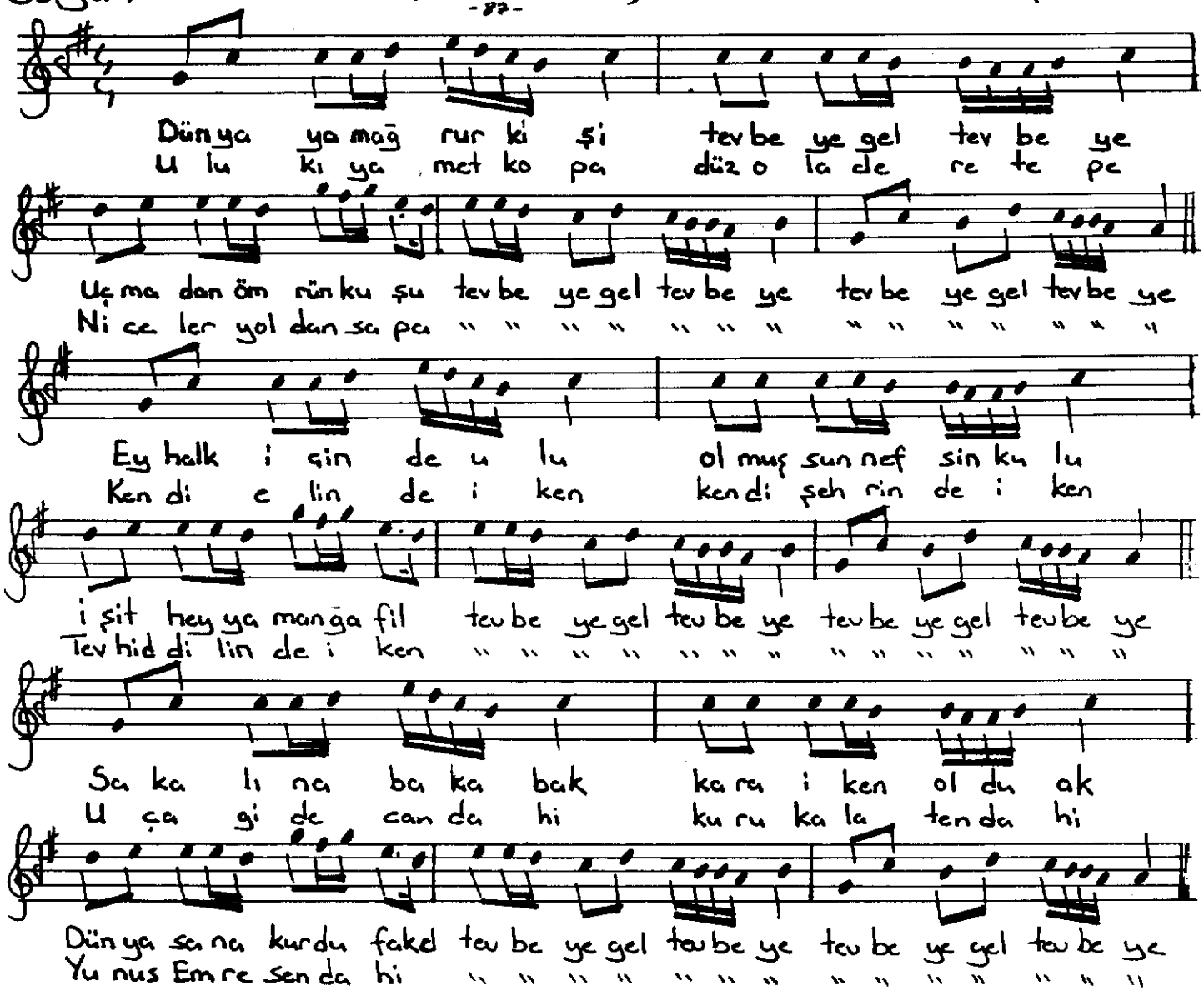

~~27-4-2001~~
~~(3-Safer)~~
H. Alvan

Dünyâya mağrur kişi tevbeye gel tevbeye
Uçmadan ömrün kuşu tevbeye gel tevbeye

Ey halk içinde ulu olmuş nefsinin kulu
İşit hey yaman gâfil tevbeye gel tevbeye

Sakalına baka bak kara iken oldu ak
Dünyâ sana kurdu fakd tevbeye gel tevbeye

Ulu kıyâmet kopa düz ola dere tepe
Niceler yoldan sapa tevbeye gel tevbeye

Adın olmuştu ulu olmuşsun nefsin kulu
İşit ey îmân kulu tevbeye gel tevbeye

Kendi elinde iken, kendi şehrinde iken
Tevhîd dilinde iken tevbeye gel tevbeye

Uça gide cân dahi kuru kalan ten dahi
YÛNUS Emre sen dahi tevbeye gel tevbeye